Materiały

- SLVGSI · Livio Grande silexo — obrzeża
- SLU8BE · Lundo 8 bello — 52.2 m²
- Rabata / trawnik — 50.4 m²
- SLU6BE · Lundo 6 bello — 45.9 m²
- GZDW60x60 · Zoya Danzig White 60x60 zoya-dw — 39.3 m²
- SLU6PT · Lundo 6 platino — 31.4 m²
- Otoczaki — 25.1 m²
- Żwir / kruszywo płukane — 21.7 m²
- SMAGBE · Mayesto Grande bello — 12.4 m²
- GZDW90x90 · Zoya Danzig White 90x90 zoya-dw — 8.5 m²
- SLLUSI · Livello Uni silexo — 7.8 m²
- SMAPT · Mayesto platino — 7.6 m²
- SLVGSI · Livio Grande silexo — 6.1 m²
- SMABE · Mayesto bello — 5.1 m²
- POT20x6SZ · Obrzeże trawnikowe 20x6 szary-pb — 3.3 m²

Instalacje

- Retencja: studzienki, spusty rynien
- Retencja: rury łączące
- Woda: przyłącze i zasilanie retencji
- Gaz: przyłącze
- Przyłącze elektroenergetyczne
- Peszel ø110 pod ścieżką
- Pompa ciepła: odwierty i klapa
- Kanalizacja: oczyszczalnia, rury, drenaż

Rośliny

1. Świerk serbski — 12 szt.
2. Wierzba babilońska lub mandżurska — 2 szt.
3. Perukowiec podolski — 4 szt.
4. Wiśnia japońska — 3 szt.
5. Rozplenica japońska Black Beauty — 30 szt.
6. Bez karłowy Palibin — 14 szt.
7. Lilak pospolity fioletowy — 1 szt.
8. Hortensja Phantom — 8 szt.
9. Hortensja Vanille Fraise — 6 szt.
10. Miskant Morning Light — 11 szt. (jej spis: 10)
11. Laurowiśnia 'Elly' — 17 szt.
12. Klon Crimson Sentry — 3 szt.
13. Miskant Gracillimus — 18 szt.
14. Świerk serbski Pendula — 1 szt.
15. Werbena patagońska — 10 szt. (jej spis: 11)
16. Jodła koreańska — 1 szt.
17. Rozplenica japońska Hameln — 23 szt.
18. Irga płożąca — 16 szt.
19. Trzmielina Coloratus / Emerald Gaiety — 18 szt. (jej spis: 17)
20. Bez Palibin na pniu — 1 szt.
21. Ambrowiec amerykański — 2 szt.
22. Czosnek bylinowy — 12 szt.
23. Kosodrzewina Farella — 6 szt.
24. Trzmielina oskrzydlona — 2 szt.
25. Ostrokrzew Little Rascal — 8 szt.
26. Proso rózgowate Northwind — 7 szt.
27. Berberys Atropurpurea — 6 szt.
28. Klon palmowy Atropurpureum — 1 szt.
29. Kosodrzewina na pniu — 3 szt.
30. Kosodrzewina Pumilio — 9 szt.
31. Rozchodnik olbrzymi — 4 szt.
32. Lawenda — 6 szt.
33. Rozplenica japońska Red Head — 5 szt.
34. Grab — żywopłot — 57 szt.
35. Drzewa owocowe — 4 szt.
36. Borówka amerykańska — 4 szt.
37. Malina — 8 szt.
38. Poziomka — 100 szt.
39. Cis Hillii — 9 szt.
40. Proso rózgowate Heavy Metal — 18 szt.
41. Hosta biało obrzeżona — 25 szt.
42. Kostrzewa sina — 14 szt.
43. Trzcinnik — 13 szt.
44. Turzyca Ice Dance — 16 szt.
45. Buk purpurowy szczepiony na pniu — 1 szt.
46. Różanecznik Nowa Zembla — 9 szt.
47. Hortensja dębolistna — 6 szt.

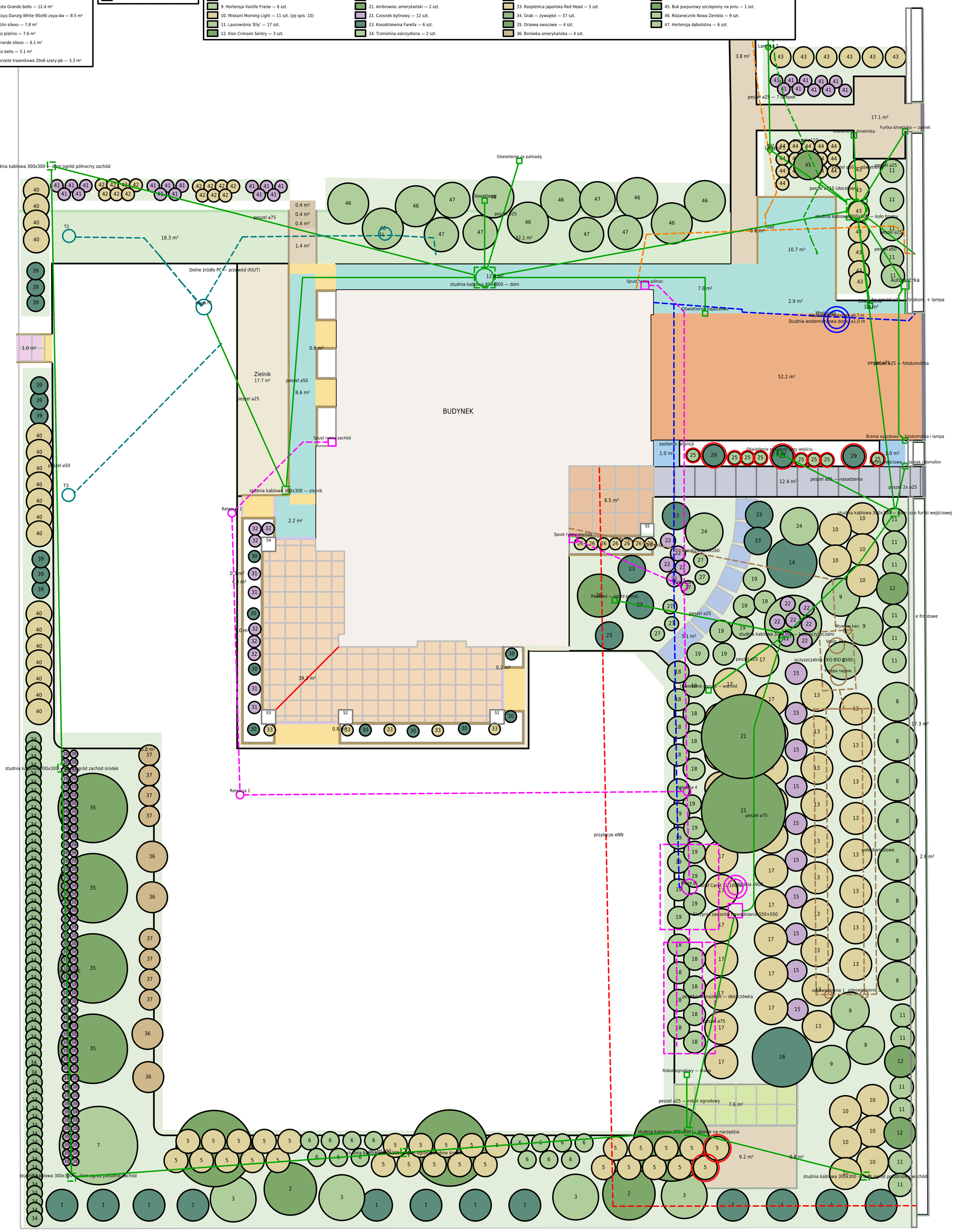
BUDYNEK
Zielnik
17.7 m²
studnia kablowa 300x300 — dom ogród północny zachód
studnia kablowa 300x300 — dom ogród południe zachód
studnia kablowa 300x300 — dom ogród południe środek
studnia kablowa 300x300 — dom ogród południowy wschód
studnia kablowa 300x300 — zielnik
studnia kablowa 800x800 — dom
studnia kablowa 300x300 — dom koło furtki wejściowej
studnia kablowa 300x300 — koło oczyszczalni
studnia kablowa 300x300 — koło bramy
studnia kablowa 300x300 — domek na narzędzia
Dolne źródło PC — przewód (KIUT)
Oświetlenie za palisadą
Oświetlenie najazdowe
Oświetlenie ogród — wschód
Studnia wodomierzowa domu ø1,0 m
Studnia wodomierzowa ø0,7 m
Brama wjazdowa — fotokomórka i lampa
Furtka wejściowa — zamek i domofon
Furtka śmietnika — zamek
Automatyka
oczyszczalnia EKO-BIO 9500
Pompa napow.
Wywiew kan.
Studz. kan.
Rezerwa — ogród północ
Retencja 1
Retencja 2
Retencja 4
Spust rynny północ
Spust rynny wschód
Spust rynny zachód
przyłącze eNN
pole drenażowe
Robot ogrodowy — stacja
peszel ø25 — robot ogrodowy
peszel ø25 — fotokomórka
peszel ø25 — nasadzenia
peszel 2x ø25
peszel ø75
peszel ø50
peszel ø25
peszel ø110
peszel ø25 — 7 lampek
peszel ø25 — fotokomórka + lampa
Lampka 1
Lampka 2
Gaz
T1
T2
T3
S1
S2
S3
S4
S5
Wodociąg
zasilanie retencji
odpowietrzenie 1
odpowietrzenie 2
studnia kablowa 300x300 — dom ogród południe środek
studnia kablowa 300x300 — dom ogród południe zachód
studnia kablowa 300x300 — dom ogród południowy wschód
studnia kablowa 300x300 — dom ogród północny zachód
studnia kablowa 300x300 — zielnik
studnia kablowa 300x300 — dom koło furtki wejściowej
studnia kablowa 300x300 — koło bramy
studnia kablowa 300x300 — koło oczyszczalni
studnia kablowa 300x300 — domek na narzędzia
studnia kablowa 300x300 — dom ogród południe zachód
studnia kablowa 300x300 — dom ogród południowy wschód
studnia kablowa 300x300 — dom ogród zachód środek